



ESTIMACIONES AGRÍCOLAS

Informe semanal al

[01 de Enero de 2015]



SUBSECRETARÍA DE AGRICULTURA DIRECCIÓN NACIONAL DE INFORMACIÓN Y MERCADOS

Responsable del presente informe:

Ing. Agr. Juan C. Maceira

Subsecretario de Agricultura

Colaboran en su confección:

Dirección de Información Agropecuaria y Forestal

Oficina de Riesgo Agropecuario



ÍNDICE

- Temperaturas
- Precipitaciones
- Estado de las reservas hídricas
- Estado de los cultivos
- Evolución de la superficie sembrada y cosechada
- Humedad y estado de los cultivos



TEMPERATURAS

Hasta el jueves 25 se registraron temperaturas inferiores a lo normal para el verano, en especial las mínimas. Por las noches, la temperatura se mantenía baja, con mínimas de 2 a 10°C en pampeana, Cuyo y norte de Patagonia. A partir del jueves, se restauró el ingreso de aire cálido y las máximas treparon hasta los 30/38°C en pampeana y Cuyo, 30/40°C en el norte argentino y norte de Cuyo. Por lo tanto, gran parte del país tuvo anomalías entre normales y levemente positivas.

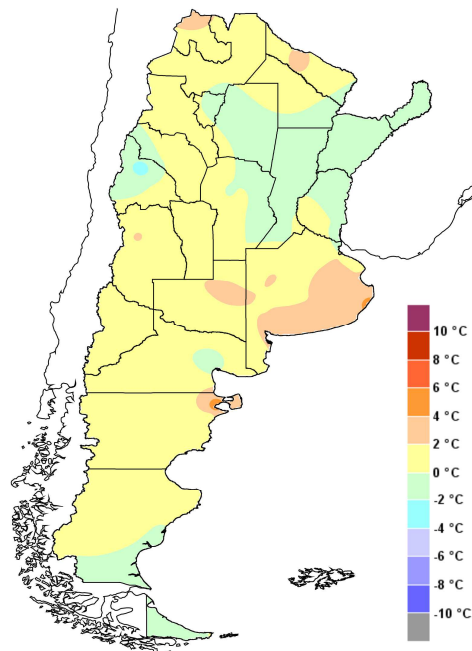

Anomalía de la temperatura media
de la semana



PRECIPITACIONES

Se concentraron mayormente en el norte argentino, con algunas tormentas intensas. A partir del jueves 25 se empezó a notar un patrón más activo, con precipitaciones en el norte y centro del país. El ingreso de aire cálido, húmedo e inestable desde el norte hasta el centro del país permitió que las perturbaciones atmosféricas que ingresaron, generen lluvias en esas dos regiones. Las lluvias más abundantes se concentraron en el noreste y fueron entre el viernes 26 y el domingo 28. Algo menores y más localizadas en Salta y Jujuy fueron las lluvias del domingo de entre 30 y 40mm. Lunes 29 y martes 30 siguieron las lluvias, algunas en particular fuertes o tormentas severas, en gran parte de Cuyo, región pampeana y el noreste argentino.

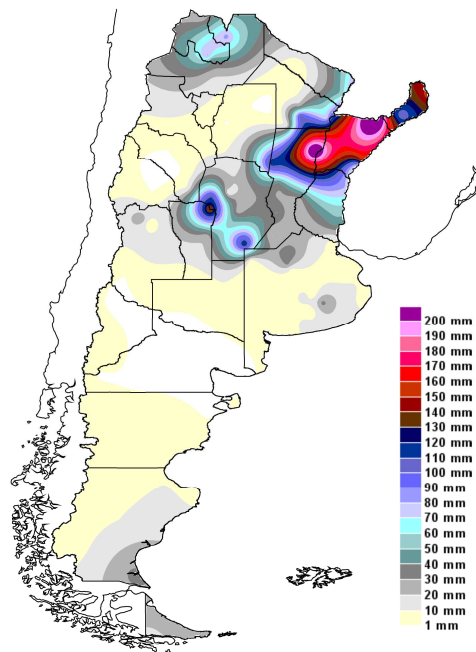

Precipitaciones acumuladas en la semana

ESTADO DE LAS RESERVAS HÍDRICAS

Las reservas hídricas simuladas para maíz dan algunos excesos en el norte del país, mientras que en gran parte de pampeana la situación es heterogénea, se mezclan reservas adecuadas con áreas con algo de escasez. Esto fue impulsado por algunos días con altas temperaturas y poca oferta de lluvias. En soja el panorama es en general más optimista en región pampeana, con reservas entre regulares y óptimas.

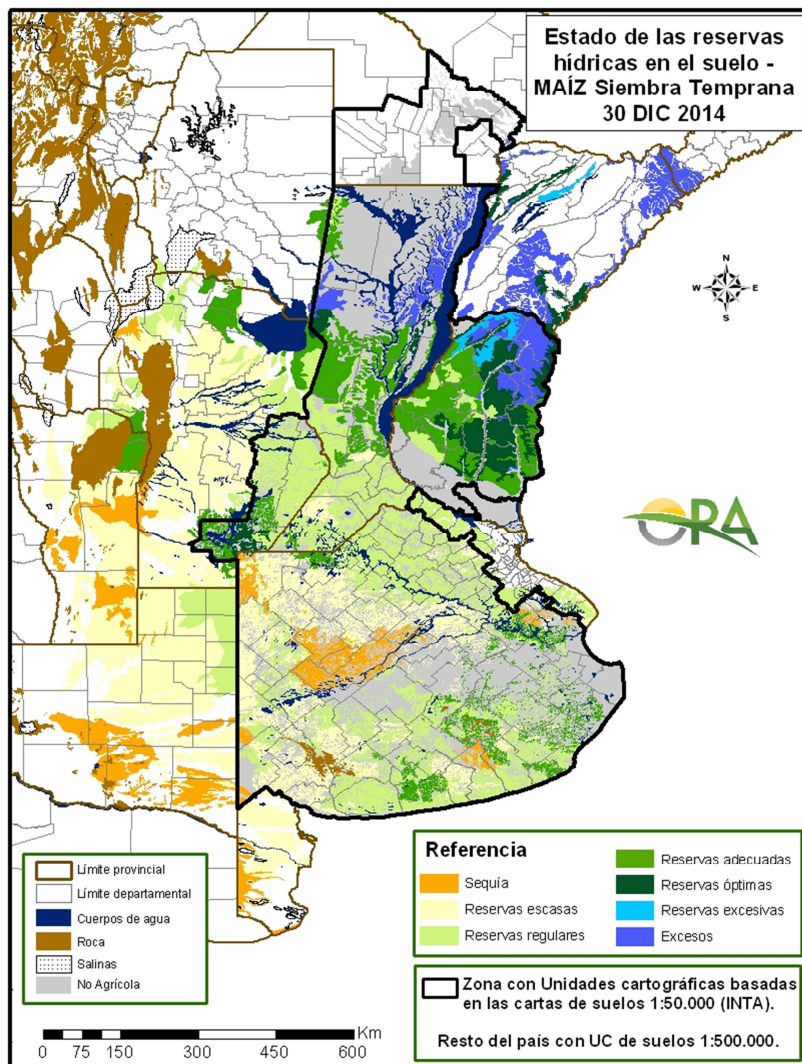

Mapa de reservas hídricas hecho a partir de datos meteorológicos del SMN y del INTA e información de suelos del INTA. |



EVOLUCIÓN DE LA SUPERFICIE SEMBRADA Y COSECHADA

AVANCE DE LA SIEMBRA DE MAIZ									
CAMPAÑA: 2014/2015 (*)									
DELEGACION		AREA A SEMBRAR Ha	27/11 %	04/12 %	11/12 %	18/12 %	23/12 %	30/12 %	AREA SEMBRADA Ha
Bahía Blanca		16.896	14	26	55	100	100	100	16.896
Bolívar		84.677	80	85	90	100	100	100	84.677
Bragado		74.148	80	84	90	100	100	100	74.148
General Madariaga		53.093	85	92	98	100	100	100	53.093
Junín		68.780	100	100	100	100	100	100	68.780
La Plata		26.976	58	66	69	88	100	100	26.976
Lincoln		172.216	98	98	100	100	100	100	172.216
Pehuajó		277.200	91	91	100	100	100	100	277.200
Pergamino		60.480	100	100	100	100	100	100	60.480
Pigüé		60.600	80	100	100	100	100	100	60.600
Salliqueló		120.750	94	94	100	100	100	100	120.750
Tandil		168.817	86	91	100	100	100	100	168.817
T.Arroyos		114.700	90	100	100	100	100	100	114.700
25 de Mayo		67.100	66	77	86	100	100	100	67.100
BUENOS AIRES	14/15	1.366.433	87	91	97	99	100	100	1.366.433
	13/14	1.476.460	95	98	99	99	99	100	
Laboulaye		365.540	57	62	72	79	87	95	347.263
M. Juárez		165.900	87	90	94	96	97	100	165.900
Río Cuarto		503.473	35	45	68	85	94	94	473.265
S. Francisco		425.250	16	23	29	34	45	52	220.917
Villa María		224.296	25	33	37	70	81	90	202.831
CORDOBA	14/15	1.684.459	39	46	57	70	79	84	1.410.176
	13/14	1.917.500	30	34	50	69	82	83	
Paraná		76.734	90	100	100	100	100	100	76.734
R. del Tala		154.800	56	56	61	66	73	78	119.970
ENTRE RIOS	14/15	231.534	67	71	74	77	82	85	196.704
	13/14	268.200	68	75	81	86	91	91	
General Pico		314.000	55	66	76	85	92	94	294.972
Santa Rosa		120.000	14	19	19	27	44	47	56.016
LA PAMPA	14/15	434.000	44	53	60	69	78	81	350.988
	13/14	423.000	55	61	73	81	89	92	
Avellaneda		63.342	18	18	18	18	18	18	11.547
C. de Gómez		134.720	78	78	78	82	91	94	126.758
Casilda		65.088	39	39	45	59	88	100	65.088
Rafaela		106.200	40	40	40	40	50	60	63.794
V. Tuerto		136.675	92	92	95	98	100	100	136.675
SANTA FE	14/15	506.025	61	61	63	67	75	80	403.863
	13/14	541.900	36	37	40	51	68	70	
CATAMARCA		10.300	14	14	14	19	19	23	2.369
CORRIENTES		14.455	-	-	-	-	-	10	1.446
CHACO (Pcia. R. S. Peña)		89.270	-	-	-	-	-	7	6.374
CHACO (Charata)		90.315	-	16	18	20	23	31	28.223
FORMOSA		32.320	-	-	-	-	-	10	3.232
JUJUY		7.850	-	-	-	-	2	10	785
MISIONES		30.820	63	72	75	81	87	89	27.430
SALTA		188.020	-	-	-	-	2	10	18.840
SAN LUIS		182.657	45	65	75	80	94	94	172.537
S. ESTERO (Sgo. Estero)		130.231	19	19	25	29	29	33	42.976
S. ESTERO (Quimilí)		430.000	0	0	1	24	30	33	141.900
TUCUMAN		61.289	1	2	3	4	5	10	6.129
TOTAL PAIS	14/15	5.489.977	48	53	59	67	73	76	4.180.404
	13/14	6.098.885	48	52	60	69	76	77	

(*) Cifras Provisorias
Las AREAS están expresadas en hectáreas.
ESTIMACIONES AGRICOLAS
M.A.G. y P.

AVANCE DE LA SIEMBRA DE MANI

CAMPAÑA: 2014/2015(*)

DELEGACION	TIPO	AREA A SEMBRAR Ha	27/11 %	04/12 %	11/12 %	18/12 %	23/12 %	30/12 %	AREA SEMBRADA Ha
CORRIENTES	Colorado	0							-
	Rosado	0	-	-	-	-	-	-	-
	Total	0	-	-	-	-	-	-	-
	13/14	0	-	-	-	-	-	-	
BUENOS AIRES	Colorado								
	Rosado	1.000		100	100	100	100	100	1.000
	Total	1.000	-	100	100	100	100	100	1.000
	13/14	1.500	49	80	100	100	100	100	
JUJUY	Colorado								
	Rosado	588						10	59
	Total	588	-	-	-	-	-	10	59
	13/14	588	-	-	-	-	-	8	
SALTA	Colorado	-							-
	Rosado	9.050						10	905
	Total	9.050	-	-	-	-	-	10	905
	13/14	9.050	-	-	-	-	8	10	
SANTA FE	Colorado								-
	Rosado	800	70	100	100	100	100	100	800
	Total	800	70	100	100	100	100	100	800
	13/14	300	70	100	100	100	100	100	
SAN LUIS	Colorado								-
	Rosado	12.000	91	100	100	100	100	100	12.000
	Total	12.000	91	100	100	100	100	100	12.000
	13/14	11.800	85	100	100	100	100	100	
LA PAMPA	Colorado								-
	Rosado	13.600	9	30	91	100	100	100	13.600
	Total	13.600	9	30	91	100	100	100	13.600
	13/14	15.860	-	10	30	60	88	100	
Laboulaye	Colorado								-
	Rosado	155.000	77	100	100	100	100	100	155.000
	Total	155.000	77	100	100	100	100	100	155.000
	13/14	154.000	81	100	100	100	100	100	
Marcos Juárez	Colorado	-							-
	Rosado	2.500	100	100	100	100	100	100	2.500
	Total	2.500	100	100	100	100	100	100	2.500
	13/14	2.500	80	100	100	100	100	100	
Río Cuarto	Colorado								-
	Rosado	177.950	100	100	100	100	100	100	177.950
	Total	177.950	100	100	100	100	100	100	177.950
	13/14	157.500	100	100	100	100	100	100	
Villa María	Colorado	400	100	100	100	100	100	100	400
	Rosado	56.900	89	100	100	100	100	100	56.900
	Total	57.300	89	100	100	100	100	100	57.300
	13/14	60.850	82	95	100	100	100	100	
CORDOBA	Colorado	400	100	100	100	100	100	100	400
	Rosado	392.350	89	100	100	100	100	100	392.350
	Total	392.750	89	100	100	100	100	100	392.750
	13/14	374.850	90	99	100	100	100	100	
TOTAL PAIS	Colorado	400	100	100	100	100	100	100	400
	Rosado	429.388	85	96	97	98	98	98	420.714
	Total	429.788	85	96	97	98	98	98	421.114
	2013/14	411.688	84	93	95	96	97	98	

(*) Cifras Provisorias
Las AREAS están expresadas en hectáreas.
ESTIMACIONES AGRICOLAS
M. A. G. y P.

AVANCE DE LA SIEMBRA DE SOJA

CAMPAÑA: 2014/2015 (*)

DELEGACION		AREA A SEMBRAR Has	27/11 %	04/12 %	11/12 %	18/12 %	23/12 %	30/12 %	AREA SEMBRADA Has
Bahía Blanca	1ª	-	-	-	-	-	-	-	-
Bahía Blanca	2ª	-	-	-	-	-	-	-	-
Bolívar	1ª	271.000	60	80	90	100	100	100	271.000
Bolívar	2ª	70.000	-	-	-	13	43	72	50.230
Bragado	1ª	434.860	70	95	100	100	100	100	434.860
Bragado	2ª	51.620	-	-	20	45	45	80	41.300
Bragado	F	7.140	-	-	-	-	-	-	-
General Madariaga	1º	103.450	55	70	90	97	99	99	102.890
General Madariaga	2º	25.000	-	-	-	-	-	43	10.690
Junín	1ª	483.000	80	100	100	100	100	100	483.000
Junín	2ª	93.500	-	5	40	50	90	100	93.500
La Plata	1ª	75.500	41	59	61	80	100	100	75.500
La Plata	2ª	26.000	-	-	-	4	16	40	10.400
Lincoln	1ª	689.500	70	99	100	100	100	100	689.500
Lincoln	2ª	142.350	-	1	42	62	79	94	133.700
Lincoln	F	15.500	-	-	-	-	-	-	-
Pehuajó	1ª	652.400	89	100	100	100	100	100	652.400
Pehuajó	2ª	156.400	-	-	-	24	53	86	134.610
Pehuajó	F	15.600	-	-	-	-	-	-	-
Pergamino	1ª	739.000	100	100	100	100	100	100	739.000
Pergamino	2ª	65.500	15	34	40	55	65	93	61.010
Pergamino	F	-	-	-	-	-	-	-	-
Pigüé	1ª	151.000	74	92	100	100	100	100	151.000
Pigüé	2ª	28.000	-	-	-	-	-	7	1.970
Salliqueló	1ª	250.000	54	72	97	100	100	100	250.000
Salliqueló	2ª	30.000	-	-	18	47	83	92	27.670
Salliqueló	F	5.000	-	-	-	-	-	-	-
Tandil	1ª	488.000	9	31	81	100	100	100	488.000
Tandil	2ª	330.000	-	-	-	-	-	16	52.270
Tres Arroyos	1ª	532.500	33	70	100	100	100	100	532.500
Tres Arroyos	2ª	274.000	-	-	-	23	33	53	144.950
25 de Mayo	1ª	295.500	36	46	73	91	100	100	295.500
25 de Mayo	2ª	73.500	-	-	4	20	39	55	40.410
BUENOS AIRES	14/15	6.574.820	46	59	70	76	79	83	5.967.860
BUENOS AIRES	13/14	6.767.899	68	75	78	81	85	88	-
Laboulaye	1ª	658.000	72	89	100	100	100	100	658.000
Laboulaye	2ª	165.000	-	5	20	55	80	97	160.500
M. Juárez	1ª	1.082.000	100	100	100	100	100	100	1.082.000
M. Juárez	2ª	130.000	32	62	93	100	100	100	130.000
M. Juárez	F	-	-	-	-	-	-	-	-
Río Cuarto	1ª	1.185.400	91	96	100	100	100	100	1.185.400
Río Cuarto	2ª	81.000	1	23	75	91	98	98	79.380
S. Francisco	1ª	1.030.000	16	35	44	52	73	80	819.060
S. Francisco	2ª	350.000	12	36	52	63	80	89	312.550
S. Francisco	F	-	-	-	-	-	-	-	-
V. María	1ª	694.900	36	62	69	89	96	100	694.900
V. María	2ª	206.475	20	40	50	64	78	90	185.890
CORDOBA	14/15	5.582.775	57	70	78	85	92	95	5.307.680
CORDOBA	13/14	5.052.760	53	68	78	89	95	96	-
Paraná	1ª	392.000	84	100	100	100	100	100	392.000
Paraná	2ª	131.800	37	61	87	100	100	100	131.800
R. del Tala	1ª	790.000	78	90	94	96	98	100	790.000
R. del Tala	2ª	180.000	16	30	43	57	67	80	143.930
R. del Tala	F	-	-	-	-	-	-	-	-
ENTRE RIOS	14/15	1.493.800	68	83	89	93	95	98	1.457.730
ENTRE RIOS	13/14	1.504.900	62	79	91	97	99	99	-
General Pico	1ª	385.000	17	44	58	86	97	100	385.000
General Pico	2ª	51.100	-	-	-	8	36	76	39.040
Santa Rosa	1ª	75.000	9	12	12	26	43	44	33.320
Santa Rosa	2ª	6.000	-	-	-	-	-	-	-
LA PAMPA	14/15	517.100	14	35	45	69	82	88	457.360
LA PAMPA	13/14	521.100	24	46	61	81	94	96	-
Avellaneda	1ª	194.000	33	41	48	53	58	61	117.640
Avellaneda	2ª	55.500	-	5	10	15	20	23	12.980
C. de Gómez	1ª	650.000	85	100	100	100	100	100	650.000
C. de Gómez	2ª	220.000	-	70	80	99	100	100	220.000
Casilda	1ª	626.600	92	100	100	100	100	100	626.600
Casilda	2ª	117.500	22	64	88	99	100	100	117.500
Rafaela	1ª	620.000	58	63	75	82	85	90	558.190
Rafaela	2ª	230.000	26	35	50	63	75	83	190.350
V. Tuerto	1ª	563.500	100	100	100	100	100	100	563.500
V. Tuerto	2ª	100.000	12	25	60	95	100	100	100.000
SANTA FE	14/15	3.377.100	66	78	85	90	92	93	3.156.760
SANTA FE	13/14	3.254.768	66	80	85	92	95	96	-
CATAMARCA		17.500	-	-	-	-	37	40	7.000
CORRIENTES		25.000	-	-	5	10	25	30	7.500
Pcia. R.S.Peña (CHACO)		240.000	-	-	5	7	29	74	177.340
Charata (CHACO)		360.000	-	5	26	31	32	57	204.410
FORMOSA		17.900	-	-	10	12	18	25	4.480
JUJUY		6.700	-	-	-	-	3	28	1.900
MISIONES		1.300	10	50	62	80	87	96	1.250
SALTA		465.100	-	-	-	-	4	30	138.790
SAN LUIS	1º	365.000	66	83	94	95	100	100	365.000
SAN LUIS	2º	2.000	-	40	51	72	80	84	1.670
S. ESTERO		199.500	13	13	28	67	67	73	145.640
Quimilí (S. del ESTERO)		820.000	-	-	-	31	66	73	598.600
TUCUMAN		180.000	-	-	4	12	30	35	63.000
TOTAL PAIS	14/15	20.245.595	48	60	69	76	82	87	18.063.970
TOTAL PAIS	13/14	19.781.812	54	65	71	78	82	84	-

(*) Cifras provisorias
Las áreas están expresadas en hectáreas
ESTIMACIONES AGRICOLAS
M. A. G. y P.

AVANCE DE LA SIEMBRA DE SORGO									
CAMPAÑA: 2014/2015 (*)									
DELEGACION		AREA A SEMBRAR Ha	27/11 %	04/12 %	11/12 %	18/12 %	23/12 %	30/12 %	AREA SEMBRADA Ha
Bahía Blanca		2.200	-	-	-	-	-	-	-
Bolívar		20.000	30	80	90	95	100	100	20.000
Bragado		11.800	60	100	100	100	100	100	11.800
General Madariaga		-	-	-	-	-	-	-	-
Junín		9.900	-	5	100	100	100	100	9.900
La Plata		5.850	27	39	59	90	100	100	5.850
Lincoln		11.200	85	100	100	100	100	100	11.200
Pehuajó		2.050	48	100	100	100	100	100	2.050
Pergamino		11.200	100	100	100	100	100	100	11.200
Pigüé		11.000	49	90	100	100	100	100	11.000
Salliqueló		40.000	20	40	75	100	100	100	40.000
Tandil		-	-	-	-	-	-	-	-
T.Arroyos		-	-	-	-	-	-	-	-
25 de Mayo		7.950	100	100	100	100	100	100	7.950
BUENOS AIRES	14/15	133.150	43	67	87	97	98	98	130.950
	13/14	140.650	58	80	91	94	94	94	-
Laboulaye		47.100	23	78	82	100	100	100	47.100
M. Juárez		11.000	78	81	100	100	100	100	11.000
Río Cuarto		50.150	32	62	82	95	100	100	50.150
S. Francisco		33.000	45	54	56	64	100	100	33.000
Villa María		68.000	-	-	-	-	100	100	68.000
CORDOBA	14/15	209.250	24	45	52	61	100	100	209.250
	13/14	226.600	32	45	59	80	85	87	-
Paraná		53.200	89	97	100	100	100	100	53.200
R. del Tala		58.000	73	73	73	76	76	76	44.364
ENTRE RIOS	14/15	111.200	81	84	86	88	88	88	97.564
	13/14	125.000	82	89	93	94	96	96	-
General Pico		7.200	-	26	43	64	82	93	6.700
Santa Rosa		50.000	-	6	6	12	25	25	12.295
LA PAMPA	14/15	57.200	-	9	10	19	32	33	18.995
	13/14	68.200	29	32	34	67	84	90	-
Avellaneda		56.500	22	31	36	41	46	46	25.798
C. de Gómez		22.000	-	76	76	87	96	100	22.000
Casilda		6.000	100	100	100	100	100	100	6.000
Rafaela		63.000	80	85	95	97	100	100	63.000
V. Tuerto		8.500	100	100	100	100	100	100	8.500
SANTA FE	14/15	156.000	50	66	71	75	80	80	125.298
	13/14	148.430	66	77	84	88	90	94	-
CATAMARCA		600	-	-	-	-	30	35	210
CORRIENTES		4.800	-	-	-	-	20	25	1.200
CHACO (Pcia. R. S. Peña)		35.000	-	-	-	-	-	8	2.818
CHACO (Charata)		72.000	-	12	13	15	19	29	-
FORMOSA		7.950	-	-	-	-	-	10	795
JUJUY		-	-	-	-	-	-	-	-
MISIONES		-	-	-	-	-	-	-	-
SALTA		-	-	-	-	-	-	-	-
SAN LUIS		39.500	66	85	100	100	100	100	39.500
SGO. del ESTERO		36.000	20	24	47	75	75	80	28.800
SGO. del ESTERO (Quimilí)		105.000	-	-	13	41	45	50	-
TUCUMAN		4.600	12	12	9	11	21	25	1.150
TOTAL PAIS	14/15	972.250	32	45	53	62	73	75	656.530
	13/14	997.425	45	55	63	72	76	78	-

(*) Cifras Provisorias
Las AREAS están expresadas en hectáreas.
ESTIMACIONES AGRICOLAS
M.A.G. y P.

AVANCE DE LA COSECHA DE CEBADA CERVECERA

CAMPAÑA: 2014/2015(*)

DELEGACION		AREA	27/11	04/12	11/12	18/12	23/12	30/12	AREA	AREA
		SEMRADA	%	%	%	%	%	%	PERDIDA	COSECHADA
		Has							Has	Has
Bahía Blanca		32.260	-	-	19	56	74	100	3.500	28.760
Bolívar		28.500	-	-	20	75	100	100	4.500	24.000
Bragado		16.000	-	2	40	80	80	100	930	15.070
General Madariaga		11.600	-	-	-	-	17	73	1.650	7.291
La Plata		5.600	-	-	8	88	91	100	-	5.600
Junín		23.500	-	50	90	95	100	100	-	23.500
Lincoln		22.500	25	38	80	100	100	100	-	22.500
Pehuajó		71.600	-	42	78	100	100	100	18.580	53.020
Pergamino		3.500	10	45	58	76	90	100	-	3.500
Pigüé		120.000	-	-	-	9	47	84	-	101.256
Salliqueló		46.000	-	6	42	76	96	100	-	46.000
Tandil		184.100	-	-	-	7	75	100	16.400	167.700
T.Arroyos		323.600	-	-	20	45	88	100	56.250	267.350
25 de Mayo		22.200	-	14	50	100	100	100	1.425	20.775
BUENOS AIRES	14/15	910.960	1	6	23	43	80	97	103.235	786.322
	13/14	1.148.051	0	6	28	69	91	100	-	-
Laboulaye		7.500	-	97	100	100	100	100	800	6.700
M. Juárez		10.000	93	100	100	100	100	100	1.500	8.500
Río Cuarto		-	100	100	100	100	100	100	-	-
S. Francisco		5.000	-	-	-	-	-	-	5.000	-
Villa María		1.000	90	95	95	100	100	100	-	1.000
CORDOBA	14/15	23.500	54	99	100	100	100	100	7.300	16.200
	13/14	36.320	21	23	74	100	100	100	-	-
Paraná		5.100	100	100	100	100	100	100	-	5.100
R. del Tala		-	-	-	-	-	-	-	-	-
ENTRE RIOS	14/15	5.100	100	100	100	100	100	100	-	5.100
	13/14	11.500	66	75	85	100	100	100	-	-
General Pico		33.200	-	20	55	89	100	100	1.200	32.000
Santa Rosa		6.650	-	14	15	76	86	100	-	6.650
LA PAMPA	14/15	39.850	-	19	48	87	98	100	1.200	38.650
	13/14	29.600	-	-	2	92	100	100	-	-
Avellaneda		-	-	-	-	-	-	-	-	-
C. de Gómez		6.800	100	100	100	100	100	100	-	6.800
Casilda		6.200	92	100	100	100	100	100	-	6.200
Rafaela		3.500	100	100	100	100	100	100	500	3.000
V. Tuerto		15.000	60	60	100	100	100	100	-	15.000
SANTA FE	14/15	31.500	79	81	100	100	100	100	500	31.000
	13/14	37.555	96	100	100	100	100	100	-	-
SAN LUIS	14/15	-	-	-	-	-	-	-	-	-
	13/14	120	-	-	-	-	-	-	-	-
TOTAL PAIS	14/15	1.010.910	5	12	28	49	82	98	112.235	877.272
	13/14	1.263.026	4	10	31	71	91	100	-	-

(*) Cifras Provisorias

Las AREAS están expresadas en hectáreas.

ESTIMACIONES AGRICOLAS

M. A. G. y P.

AVANCE DE LA COSECHA DE TRIGO

CAMPAÑA: 2014/2015(*)

DELEGACION		AREA SEMRADA Ha	27/11 %	04/12 %	11/12 %	18/12 %	23/12 %	30/12 %	AREA PERDIDA Ha	AREA COSECHADA Ha
Bahía Blanca	T. Pan	104.900	-	-	-	29	34	81	3.900	81.600
	T. Fideos	65	-	-	-	-	-	100	-	70
Bolívar	T. Pan	49.100	-	-	10	12	29	100	2.600	46.500
	T. Fideos	3.000	-	-	-	-	50	100	200	2.800
Bragado		35.500	-	2	30	71	71	100	1.980	33.520
General Madariaga		22.000	-	-	-	-	5	76	880	16.030
Junín		67.000	-	-	50	60	90	100	-	67.000
La Plata		11.000	-	-	4	11	47	60	-	6.600
Lincoln		86.900	-	11	69	93	99	100	-	86.900
Pehuajó	T. Pan	104.100	-	3	10	66	100	100	-	104.100
	T. Fideos	2.600	-	-	100	100	100	100	-	2.600
Pergamino		45.900	3	29	38	61	80	100	900	45.000
Pigüé	T. Pan	410.000	-	-	-	-	16	44	-	178.350
	T. Fideos	5.000	-	-	-	-	-	40	-	2.010
Salliqueló	T. Pan	190.000	-	-	16	38	80	100	-	190.000
	T. Fideos	2.100	-	-	19	62	100	100	-	2.100
Tandil	T. Pan	206.500	-	-	-	-	-	15	14.800	29.560
	T. Fideos	4.500	-	-	-	-	-	-	200	-
T.Arroyos	T. Pan	478.000	-	-	-	3	20	77	71.750	313.630
	T. Fideos	23.300	-	-	-	11	36	72	5.880	12.500
25 de Mayo		29.800	-	15	48	84	100	100	1.635	28.170
BUENOS AIRES	14/15	1.881.265	0	2	10	22	40	70	104.725	1.249.040
	13/14	1.638.495	0	2	8	33	72	94	-	-
Laboulaye		153.000	9	57	90	97	100	100	100	152.900
M. Juárez		156.000	55	98	100	100	100	100	16.600	139.400
Río Cuarto		102.000	35	67	93	100	100	100	-	102.000
S. Francisco		370.000	90	96	100	100	100	100	3.150	366.850
Villa María		238.200	54	93	100	100	100	100	-	238.200
CORDOBA	14/15	1.019.200	59	87	98	100	100	100	19.850	999.350
	13/14	724.830	52	79	97	100	100	100	-	-
Paraná		140.000	81	96	100	100	100	100	-	140.000
R. del Tala		180.000	31	55	80	91	97	100	600	179.400
ENTRE RIOS	14/15	320.000	53	73	89	95	98	100	600	319.400
	13/14	284.940	87	97	100	100	100	100	-	-
General Pico		120.400	-	18	56	85	93	100	5.900	114.500
Santa Rosa		122.000	-	-	1	57	76	87	-	106.190
LA PAMPA	14/15	242.400	-	9	28	70	84	93	5.900	220.690
	13/14	196.500	-	2	78	97	100	100	-	-
Avellaneda		98.000	98	100	100	100	100	100	2.800	95.200
C. de Gómez		223.900	81	100	100	100	100	100	-	223.900
Casilda		103.500	70	100	100	100	100	100	-	103.500
Rafaela		262.000	91	100	100	100	100	100	-	262.000
V. Tuerto		125.000	5	75	100	100	100	100	-	125.000
SANTA FE	14/15	812.400	73	96	100	100	100	100	2.800	809.600
	13/14	643.950	94	100	100	100	100	100	-	-
CATAMARCA		12.250	100	100	100	100	100	100	-	12.250
CORRIENTES		-	-	-	-	-	-	-	-	-
CHACO (Pcia. R. S. Peña)		45.500	100	100	100	100	100	100	2.300	43.200
CHACO (Charata)		45.640	100	100	100	100	100	100	1.300	44.340
FORMOSA		-	-	-	-	-	-	-	-	-
JUJUY		2.835	100	100	100	100	100	100	-	2.840
MIISIONES		-	-	-	-	-	-	-	-	-
SALTA		34.115	100	100	100	100	100	100	-	34.120
SAN LUIS	T.Pan	3.600	13	59	86	98	99	100	200	3.400
	T.Fideos	400	50	80	80	95	100	100	-	400
SGO. del ESTERO		74.500	100	100	100	100	100	100	-	74.500
SGO. del ESTERO (Quimilí)		90.000	100	100	100	100	100	100	5.000	85.000
TUCUMAN	T.Pan	59.790	100	100	100	100	100	100	770	59.020
	T.Fideos	3.900	100	100	100	100	100	100	-	3.900
TOTAL PAIS	14/15	4.647.795	38	51	59	67	75	88	143.445	3.961.050
	13/14	3.648.070	25	37	47	66	87	97	-	-

(*) Cifras Provisorias

Las AREAS están expresadas en hectáreas.

ESTIMACIONES AGRICOLAS

M.A.G. y P.



**ESTADO DE LOS CULTIVOS
Y HUMEDAD DEL SUELO**

HUMEDAD Y ESTADO DE LOS CULTIVOS

Desde el 24/12/14 hasta el 30/12/14

PROVINCIA	DELEGACION	TRIGO (pan)									
		Estadio Fenológico (*)					Estado General				Humedad
		E	C	F	L	M	MB	B	R	M	
BUENOS AIRES	BAHIA BLANCA	-	-	-	19	81	77	23	-	-	A
	BOLIVAR	-	-	-	-	-	-	-	-	-	-
	BRAGADO	-	-	-	-	-	-	-	-	-	-
	GENERAL MADARIAGA	-	-	-	-	100	-	90	10	-	A
	JUNIN	-	-	-	-	-	-	-	-	-	-
	LA PLATA	-	-	-	-	100	-	70	30	-	E/A
	LINCOLN	-	-	-	-	-	-	-	-	-	-
	PEHUAJO	-	-	-	-	-	-	-	-	-	-
	PERGAMINO	-	-	-	-	-	-	-	-	-	-
	PIGÜE	-	-	-	-	100	50	50	-	-	A
	SALLIQUELO	-	-	-	-	-	-	-	-	-	-
	TANDIL	-	-	-	-	100	-	61	39	-	A
	TRES ARROYOS	-	-	-	-	100	-	-	-	-	A
25 DE MAYO	-	-	-	-	-	-	-	-	-	-	
CORDOBA	LABOULAYE	-	-	-	-	-	-	-	-	-	-
	MARCOS JUAREZ	-	-	-	-	-	-	-	-	-	-
	RIO CUARTO	-	-	-	-	-	-	-	-	-	-
	SAN FRANCISCO	-	-	-	-	-	-	-	-	-	-
	VILLA MARIA	-	-	-	-	-	-	-	-	-	-
ENTRE RIOS	PARANA	-	-	-	-	-	-	-	-	-	-
	ROSARIO DEL TALA	-	-	-	-	-	-	-	-	-	-
LA PAMPA	GENERAL PICO	-	-	-	-	-	-	-	-	-	-
	SANTA ROSA	-	-	-	10	90	-	97	3	-	A
SANTA FE	AVELLANEDA	-	-	-	-	-	-	-	-	-	-
	CASILDA	-	-	-	-	-	-	-	-	-	-
	CANADA de GOMEZ	-	-	-	-	-	-	-	-	-	-
	RAFAELA	-	-	-	-	-	-	-	-	-	-
	VENADO TUERTO	-	-	-	-	-	-	-	-	-	-
CATAMARCA	CATAMARCA	-	-	-	-	-	-	-	-	-	-
CORRIENTES	CORRIENTES	-	-	-	-	-	-	-	-	-	-
CHACO	CHARATA	-	-	-	-	-	-	-	-	-	-
	Pcia. ROQUE SAENZ PENA	-	-	-	-	-	-	-	-	-	-
FORMOSA	FORMOSA	-	-	-	-	-	-	-	-	-	-
JUJUY	JUJUY	-	-	-	-	-	-	-	-	-	-
MISIONES	POSADAS	-	-	-	-	-	-	-	-	-	-
SALTA	SALTA	-	-	-	-	-	-	-	-	-	-
SAN LUIS	SAN LUIS	-	-	-	-	-	-	-	-	-	-
SANTIAGO DEL ESTERO	QUIMILI	-	-	-	-	-	-	-	-	-	-
	SANTIAGO DEL ESTERO	-	-	-	-	-	-	-	-	-	-
TUCUMAN	TUCUMAN	-	-	-	-	-	-	-	-	-	-

Las cifras expresan porcentaje de la superficie del área sembrada.

Estado general: MB: Muy Bueno, B: Bueno, R: Regular, M: Malo.

Humedad: A: Adecuada, R: Regular, E: Exceso, I: Inundación, PS: Principio de Sequía, S: Sequía.

Estadio Fenológico: E: Emergencia; C: Crecimiento; F: Floración; L: Llenado; M: Madurez

(*) La sumatoria puede ser inferior a 100, correspondiendo la diferencia a siembras aún sin emerger.

HUMEDAD Y ESTADO DE LOS CULTIVOS

Desde el 24/12/14 hasta el 30/12/14

PROVINCIA	DELEGACION	MAIZ									GIRASOL										
		Estadio Fenológico					Estado General				Humedad	Estadio Fenológico (*)					Estado General				Humedad
		E	C	F	L	M	MB	B	R	M		E	C	F	L	M	MB	B	R	M	
BUENOS AIRES	BAHIA BLANCA	82	18	-	-	-	38	38	-	-	A	-	100	-	-	-	26	47	-	-	A
	BOLIVAR	-	50	-	-	-	-	100	-	-	A	-	72	28	-	-	-	100	-	-	A
	BRAGADO	-	20	-	-	-	-	100	-	-	A	-	50	50	-	-	-	100	-	-	A
	GENERAL MADARIAGA	-	39	61	-	-	-	100	-	-	A	-	19	81	-	-	-	100	-	-	A
	JUNIN	-	-	100	-	-	-	100	-	-	A	-	100	-	-	-	-	-	-	-	A
	LA PLATA	30	70	-	-	-	-	100	-	-	A	-	100	-	-	-	-	81	-	-	A
	LINCOLN	-	27	73	-	-	-	100	-	-	A	-	-	100	-	-	-	100	-	-	A
	PEHUJO	-	90	10	-	-	-	26	65	8	A/PS	-	90	10	-	-	24	69	8	-	A/R/PS
	PERGAMINO	-	14	86	-	-	-	100	-	-	A	-	17	83	-	-	-	100	-	-	A
	PIGUE	-	100	-	-	-	-	100	-	-	A	-	100	-	-	-	-	100	-	-	A
	SALLIQUELO	-	100	-	-	-	-	100	-	-	A	-	100	-	-	-	-	100	-	-	A
	TANDIL	-	100	-	-	-	-	100	-	-	A	-	100	-	-	-	-	100	-	-	A
	TRES ARROYOS	-	100	-	-	-	-	27	-	-	A	-	100	-	-	-	-	18	-	-	A
25 DE MAYO	-	65	35	-	-	-	84	16	-	E	-	55	45	-	-	-	80	20	-	E	
CORDOBA	LABOULAYE	10	66	24	-	-	20	70	10	-	A/R	-	56	44	-	-	-	80	20	-	A
	MARCOS JUAREZ	-	8	28	65	-	5	92	3	-	A	-	-	20	80	-	-	100	-	-	A
	RIO CUARTO	7	66	27	-	-	-	81	15	5	A	-	50	50	-	-	-	100	-	-	A
	SAN FRANCISCO	39	39	23	-	-	-	100	-	-	R/A/PS	-	30	70	-	-	-	100	-	-	A/R
	VILLA MARIA	9	65	26	-	-	-	100	-	-	A	-	100	-	-	-	-	100	-	-	A
ENTRE RIOS	PARANA	-	10	67	23	-	23	77	-	-	A	-	-	61	39	-	-	100	-	-	A
	ROSARIO DEL TALA	10	10	79	-	-	35	60	5	-	E/A	-	-	-	-	-	-	-	-	-	-
LA PAMPA	GENERAL PICO	11	71	17	-	-	-	100	-	-	A	-	80	20	-	-	-	100	-	-	A
	SANTA ROSA	86	14	-	-	-	-	100	-	-	A	10	90	-	-	-	3	56	-	-	A
SANTA FE	AVELLANEDA	-	-	-	40	60	-	78	22	-	A/R	-	-	-	33	67	-	73	27	-	A/R
	CASILDA	6	35	12	47	-	48	52	-	-	A	-	-	-	-	-	-	-	-	-	-
	CANADA de GOMEZ	16	-	-	84	-	77	23	-	-	A	-	-	-	100	-	64	36	-	-	A
	RAFAELA	14	-	15	72	-	-	92	8	-	A	-	-	-	100	-	-	80	20	-	A
	VENADO TUERTO	-	5	50	45	-	70	30	-	-	A	-	10	90	-	-	-	100	-	-	A
CATAMARCA	CATAMARCA	42	58	-	-	-	-	100	-	-	A/R	-	-	-	-	-	-	-	-	-	-
CORRIENTES	CORRIENTES	-	-	-	-	-	-	-	-	-	-	-	-	-	-	-	-	-	-	-	-
CHACO	CHARATA	19	81	-	-	-	16	46	36	1	A/R	-	-	-	46	54	9	44	37	9	A/R
	ROQUE SAENZ PENA	100	-	-	-	-	100	-	-	-	A/R	-	-	-	72	28	12	45	33	9	A/R
FORMOSA	FORMOSA	-	-	-	-	-	-	-	-	-	-	-	-	-	-	-	-	-	-	-	-
JUJUY	JUJUY	10	-	-	-	-	-	100	-	-	-	-	-	-	-	-	-	-	-	-	-
MISIONES	POSADAS	-	-	-	-	-	-	-	-	-	A	-	-	-	-	-	-	-	-	-	-
SALTA	SALTA	10	-	-	-	-	-	100	-	-	-	-	-	-	-	-	-	-	-	-	-
SAN LUIS	SAN LUIS	10	89	-	-	-	-	100	-	-	A/R	-	98	2	-	-	-	100	-	-	A/R
SANTIAGO DEL ESTERO	SANTIAGO DEL ESTERO	7	93	-	-	-	-	100	-	-	A	-	-	-	-	-	-	-	-	-	-
	QUIMILI	21	79	-	-	-	-	100	-	-	A	-	-	-	13	87	-	70	29	1	A
TUCUMAN	TUCUMAN	61	39	-	-	-	-	100	-	-	A/R	-	-	-	-	-	-	-	-	-	-

Las cifras expresan porcentaje de la superficie del área sembrada.

Estado general: MB: Muy Bueno, B: Bueno, R: Regular, M: Malo.

Humedad: A: Adecuada, R: Regular, E: Exceso, I: Inundación, PS: Principio de Sequía, S: Sequía.

Estadio Fenológico: E: Emergencia; C: Crecimiento; F: Floración; L: Llenado; M: Madurez

(*) La sumatoria puede ser inferior a 100, correspondiendo la diferencia a siembras aún sin emerger.

